



〒046-0593 北海道余市郡赤井川村常盤128-1
TEL.0135-34-7111

■車でのアクセス



キロロは、北しりべしを応援しています。

企画・編集・制作 キロロリゾート

©2020 キロロリゾート

※本誌内の文章・画像・イラストなど内容の無断転載及び複製等は禁止します。

※本紙掲載内容は2020年3月現在の情報です。内容・価格・期間など変更になっている場合がありますので、訪問・利用の際は必ず各掲載先にご確認ください。

20200331現在

海、山、食、時。

北しりべし



北しりべし ドライビングガイドBOOK

キロロリゾートは改修のため、2022年の夏期営業を休止しています。
ご宿泊は、P18「ウイングベイ キャンプガーデン 海と空」をご利用ください。

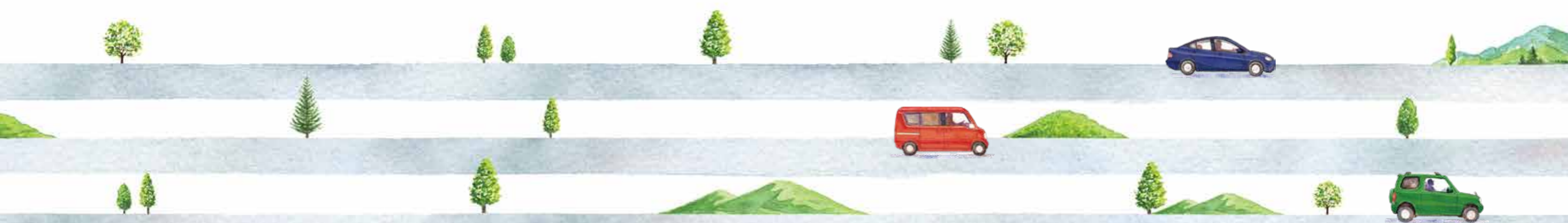

思わずシェアしたくなる
絶景を撮るべし。

「北しりべし、知るべし！」
と言えるくらい、自信あります。

「北後志」

はじめて目にする方には、読めない地名かもしれません。

この「きたしりべし」には、

思わず「知るべし!」とおすすめしたくなるような

スポットが点在しています。

息を呑むような絶景、忘れられない体験、不思議な力の宿る場所。

大きな北海道からすれば、小さな北後志エリア。

でも、ここには北海道の魅力がぎゅっとつまっています。

ぜひ、車でのんびりめぐってみてください。

私たちが自信を持っておすすめする理由が、きっとわかるはず。

さあ、そろそろ出発のお時間です。

どうぞ安全運転で、行ってらっしゃい!

忘れられないほどの

体験をするべし。

パワースポットで

力をもらうべし。



S

積丹町

積丹ブルーに輝く海の町。切り立つ崖の上や岬から眺める開放感溢れる光景と、濃厚で甘いウニなど絶品の味を求め、多くの人たちが訪れる。

SHAKOTAN

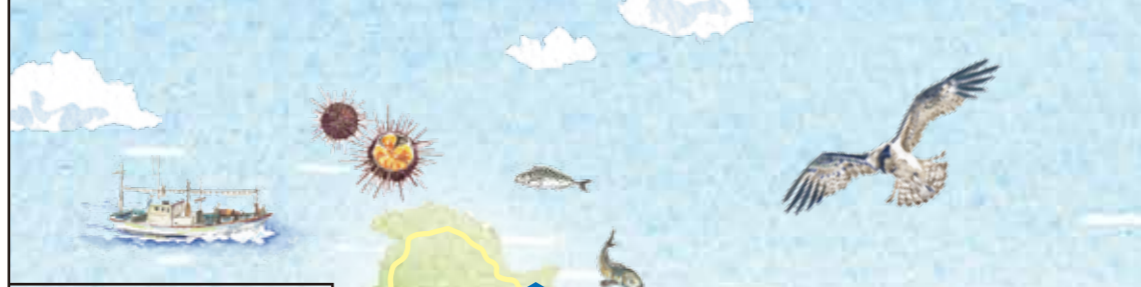

F

古平町

伝説と儀式が宿る漁業の町。タラコをはじめとした、漁業と水産加工が盛んで、町の入口にはアイヌ民族の大神伝説が残るセタカムイ岩がそびえる。

FURUBIRA



Y

余市町

ウイスキーとワインの故郷で、海の幸と大地の恵みが豊かな町。独特な気候風土が育んだこだわりの酒と、とれたて・もぎたての味を各所で堪能できる。

YOICHI

北しりべし KITASHIRIBESHI



O

小樽市

歴史文化が薫る自然豊かな港町。時代を感じる風景をはじめ、断崖絶壁の海岸線や夜景、多彩な地元グルメが豊富な観光の街。

OTARU

海・山・食・時が 交錯する6市町村、 魅惑の風土 「北しりべし」

N

仁木町

北海道で一、二を争うフルーツ王国。春先のイチゴにはじまり、サクランボ、ベリー、ブルー、ブドウなど、秋までさまざまな果実が実り、フルーツ狩りを楽しめる。

NIKI



A

赤井川村

「日本で最も美しい村」連合に加盟している村。カルデラ盆地では豊かな農作物が育まれ、山間部にはキロロリゾートがあり、世界各国から人々が集う。

AKAIGAWA



思わずシェアしたくなる
絶景を
撮るべし

積丹町 島武意海岸 932 747 229

言葉にならないブルーが、積丹にあります。

細く長い、トンネルを抜けると、眼下に広がるのは積丹の青い海。

「積丹ブルー」と呼ばれる青さは、ここにしかない独特の色彩。

言葉では何とも言えないから、訪れた人は思わずシャッターを切るのかもしれない。



思わずシェアしたくなる
絶景を撮るべし



1 冷水峠のカルデラ展望所

里山風景とカルデラ盆地を見下ろす冷水峠で、早朝運がよいと雲海が。頑張って6時位に訪れるほうが見られる可能性もアップ!
[住所]赤井川村字日ノ出 [TEL]164 398 779



3 ニッカウスキー 余市蒸溜所

一步入ると空気が変わる。赤い屋根と石積みの建物が連なる光景はよい被写体。タイミングが合うと、職人が釜に石炭をくべる蒸溜風景が見られることも。
[住所]余市町黒川町7-6 [TEL]0135-23-3131 [蒸溜所見学]9:00~17:00 [定休日]年末年始 [TEL]164 635 784



5 おたる水族館

自由気ままに歩き回るペンギンや、アザラシ、トドやイルカのショーは必見! 愛くるしい姿のベストショットは撮れるか?
[住所]小樽市祝津3丁目303 [TEL]0134-33-1400 [営業時間]9:00~17:00(季節や曜日により変動あり) [定休日]11月下旬まで無休 ※ペンギンの遠足やショーなどイベントは、時期により開催時間が変動。
[TEL]493 841 087



7 小樽運河

定番スポットだが、小樽へ来たらここは外せない。有名な小樽運河や、歴史的建造物が連なる街並を撮影。民間駐車場に停めて散策しよう。
[TEL]0134-32-4111 小樽市役所観光振興室(内線266、450) 493 690 648

4 パラライフ北海道 JPA認定パラグライダーズクール

「一度はパラグライダーで空を飛んでみたい」そんなあなたにピッタリのインストラクターと一緒に飛ぶタンデムフライトもあるから安心。赤井川村の貴重なカルデラ盆地を上空から撮影しよう!
[住所]赤井川村日ノ出58-1 [営業時間]9:00~16:00 [定休日]平日・土日祝営業(不定休日) 要3日前予約 [ご予約]090-9740-1124(8:00~18:00) [TEL]164 398 022



2 北一硝子 三号館

167個の石油ランプに一つひとつ点灯していく様子は、幻想的でフォトジェニック。毎朝8:45から約30分が勝負! そのあとは輝く硝子製品にうっとり。
[住所]小樽市堺町7-26 [TEL]0134-33-1993 [営業時間]8:45~18:00 [定休日]なし [TEL]493 661 730

5 田村岩太郎商店

朝にイキのいいういが入った時だけ出る「朝うにぶっかけ丼」。お玉で一杯、自分でがさっとすくって丼に盛ろう。予約不可、行列覚悟、品切御免!
[住所]積丹町美国町宇船溜132-1 [TEL]0135-48-6300 [営業時間]10:00~※食材が無くなり次第終了 [営業期間]6~8月 [定休日]不定休 [TEL]775 777 280

6 島武意海岸

真っ暗い素掘りのトンネルを歩いて抜けると、ぱっと光が差し込み、積丹ブルーの海が目の前にこれぞ絶景!
[住所]積丹町大字入舳町字沢 [TEL]0135-44-3715(積丹観光協会) [TEL]932 747 229



7 神威岬

左右に広がる海を眺めつつ、岬の先端へ続く尾根道を進もう。さいはて感溢れる風景、この地でしか目にする事ができない積丹ブルーの海の色。自分だけのベストショットスポットを探してみよう。
[住所]積丹町大字神岬町 [TEL]0135-44-3715(積丹観光協会) ※岬先端は強風など悪天候の場合は立入不可 [TEL]932 553 879



8 海宝楼クラブ

大正時代に建てられた歴史的建造物を活かした店。外観も内装も絵になること間違いなし。地元の野菜や海産物を使った料理を楽しまう。
[住所]小樽市東雲町1-19 [TEL]0134-64-9090 [営業時間]11:30~15:00 [定休日]不定休 [TEL]493 690 085

9 天狗山ロープウェイ

ロープウェイで登るにつれ、きらめく小樽の街並が眼下に広がっていく。海沿いに弧を描くように広がる小樽の夜景、大切な思い出の地になること間違いなし!
[住所]小樽市最上2丁目16-15 [TEL]0134-33-7381 [ロープウェイ運行時間]9:00~21:00(季節により時間変動あり) [TEL]164 657 041

DRIVING MODEL PLAN A

DRIVING MODEL PLAN B

05:30 キロロ

所要30分 所要30分

06:00 赤井川 1
早起きの特権、雲海を狙う
冷水峠のカルデラ展望所見学

所要30分 所要30分

07:00 キロロで朝食
早起きがつかない人はこちらから

07:45 キロロ

所要50-60分
小樽の餅文化に触れる
雷除志ん古のお餅でお手軽朝食も

08:45 小樽 2
市内民間駐車場へ

朝8:45からの「儀式」を狙う
北一硝子 三号館 北一ホール見学

所要45-60分
清流余市川や果樹園が広がる風景を収める

10:00 余市 3
涼とした空気が漂うウイスキーの里を撮る
ニッカウスキー余市蒸溜所見学

所要 見学50分
試飲・買い物など40分

07:00 所要70分

08:45 所要45-60分
夏は道路が湿むので時間に余裕みて!

09:00 所要45-60分
石造の倉庫や街並をカメラで切り取る

10:00 所要70分

11:30 余市 3
蒸留所と同じ敷地内にあるレストラン 樽
道内食材を使ったメニューで昼食

所要 10-25分

12:00 積丹 5
うにを豪快にぶっかける様子を動画で
田村岩太郎商店で昼食

所要30分

13:30 積丹 6
トンネルを抜けると、日本の渚100選の海岸が
島武意海岸散策

所要30分

15:00 積丹 7
アップダウンのある散策路ファイト!
さいはての岬でシャコタンブルーの海を
神威岬散策

所要15分

16:00 小樽 7
市内民間駐車場へ

所要50-60分

17:30 小樽 8
夕食を街中で食べたい人はこちら

所要5分

18:20 キロロ

所要100-110分

19:30 小樽 9
北海道三大夜景を狙おう
天狗山ロープウェイ山頂駅付近
小樽夜景観賞

所要30分

所要30分

18:00 キロロ

所要60-70分

21:00 キロロ

キロロリゾートは改修のため、2022年の夏期営業を休止しています。
ご宿泊は、P18「ウイングベイ キャンプガーデン 海と空」をご利用ください。

忘れられないほどの
体験を
するべし

仁木町 さくらんぼ農園 ☎ 164 482 029(さくらんぼ山)

きっと忘れられない、さくらんぼ。

青い空の下、見渡す限り立ち並ぶさくらんぼの木々。
風に吹かれながら、自分の手で果実をもぎ、そのまま頬張る。
これ以上ない新鮮さ。匂を味わう贅沢。
記憶に残るのは、きっとその美味しさだけじゃないはずです。



忘れられないほどの
体験を
するべし

船に乗る。馬に乗る。
海の幸や果物も、
自分で食べたものをチョイス。
未経験でも大丈夫、
さあ、ドキドキしながら
一歩踏み出してみよう！



1 窓岩クルーズ(青の洞窟) ~小樽港マリーナ~ 要事前予約

時速45kmのクルーザーで行く小樽の秘境ウォッチング。海上からしか眺めることができない、断崖絶壁の海岸線の岩山にまっか開いた窓岩や真っ青な洞窟へ!
[住所]小樽市築港5-7 [TEL]0134-22-1311
[出航時間]5月~10月体育の日までのGW期間と土日祝(7・8月は水曜以外毎日、水曜休みの場合は翌日休み)予約制 14:30 ※所要約1時間
※ヨット体験クルーズもあり

2 三角市場内「川嶋鮮魚店」

店先にある生簀から好きなネタを選び、その場でさばいて丼物や刺身定食にしてくれる。ホタテやアサヒ、ホッケなど、新鮮な地物がいっぱい!
[住所]小樽市稲穂3-10-16 [TEL]0134-32-0613
[営業時間]6:00~17:00、不定休 164 719 500

3 水中展望船 ニューしゃこたん号

[住所]小樽市花園1-9-2 [TEL]0134-32-3991
[営業時間]平日17:00~1:00 日曜・祝日16:30~1:30 [定休日]月曜 493 660 763

5 焼肉・ホルモン三四郎

焼肉をタレにつけて食べた後、蕎麦湯のようにタレに昆布出汁を入れて飲むのが小樽の食文化。ごはんにかき、カルピを一切れのせて茶漬け風に食べるのが通だ。元祖小樽流の店で楽しもう。
[住所]小樽市大文字美国町字船溜 美国漁港内 [TEL]0135-44-2455
[運転時間]4月下旬~10月下旬8:30~16:30、50~60分間隔で随時出航。所要約40分
※荒天時など欠航、時期により時間変動あり(出航時間は事前に要確認) 775 777 534



1 ホピヒルズ

キロロから車で約10分にあるカントリー風レストランやSHOPがある施設。アルパカやダチョウ、ヤギなどの動物ふれあい体験や餌やり、引馬体験などができる。
[住所]赤井川村字常盤356番
[営業時間]11:00~17:00 4月下旬~11月上旬
[TEL]0135-34-7878 164 327 549

3 鱈友朝市内 いち乃家

市場内で朝早くから営業している朝市食堂。刺身や焼きなどを調理してくれる!海鮮丼や定食など、活きのいいネタを味わおう。
[住所]小樽市色内3丁目10-15 [TEL]0134-32-7737
[営業時間]4:00~14:00 [定休日]日曜 493 720 673

2 小樽市総合博物館 本館

1909年製造のSL「アイアンホース号」がけん引する客車に乗って、約20分間の構内の旅を楽しむ。
[住所]小樽市手宮1丁目3-6 [TEL]0134-33-2523 [開館時間]9:30~17:00
[定休日]火曜(祝日の場合は翌平日)、年末年始
[SL運転]11:30、13:30、14:30(土日祝のみ)、15:30 ※4/29~11/5運行、一部運休日あり
[入館料]一般400円(税込)、高校生200円(税込) 493 750 082

4 ニッカウキスキー 余市蒸溜所

ガイドツアーに参加して学びつつ無料テイスティングを楽しめる。有料テイスティングもあり、バーテンダーが教えてくれるながら希少な銘柄などを味わえる。
[住所]余市町黒川町7-6 [TEL]0135-23-3131
[ガイドツアー]9:00~12:00と13:00~15:30の毎時00分と30分発
見学約50分+試飲約20分、参加無料、要予約 [定休日]年末年始 164 635 784

5 峠のふもと紅果園

6月下旬~8月上旬頃に楽しめるサクランボ狩りとベリー摘み。40種類以上のサクランボと、様々な初夏のベリーを味わえる。
[住所]仁木町大江3-118 [TEL]0135-33-5403
[営業時間]春から秋、概ね9:00~17:00、臨時休園あり 654 295 207

DRIVING MODEL PLAN

選べる!! ドライビングモデルプラン

DRIVING MODEL PLAN A		DRIVING MODEL PLAN B	
09:00 キロロ	所要60分	10:50 キロロ	所要10分
小樽の餅文化に触れる 雷除志ん古のお餅でお手軽朝食も		11:00 小樽 乗馬や動物エサやり体験 ホピヒルズ	1
10:00 小樽 小樽の海の秘境へ!クルーズ体験 窓岩クルーズ(青の洞窟)~小樽港マリーナ~	所要10分	12:30 小樽 新鮮な海産物による丼や定食を! 鱈友朝市内「いち乃家」で昼食	2
12:30 小樽 いけすから好みを選んで、さばいてもらう! 三角市場内「川嶋鮮魚店」で昼食	所要60-70分	14:00 余市 蒸溜所のガイドツアーと テイスティング体験 ニッカウキスキー余市蒸溜所見学	3
15:00 積丹 積丹ブルーの海を海上&海中散歩! 水中展望船ニューしゃこたん号に乗船	所要60-70分	15:30 仁木 サクランボやベリーなどフルーツ狩り 峠のふもと紅果園でフルーツ狩り体験	4
積丹 船のかわりに、積丹ブルーの海に浮かぶ 「宝島」を拝みにプチトレッキングもアリ! 黄金岬展望台散策	所要75分	所要45分	
17:45 キロロ		17:30 小樽 夕食を街中で 食べたい人は こちら	5
		所要45分	
		20:00 キロロ	
		所要50分	
		17:45 キロロ	

キロロリゾートは改修のため、2022年の夏期営業を休止しています。ご宿泊は、P18「ウイングベイ キャンプガーデン 海と空」をご利用ください。

仁木町内主な果物狩りの時期

	さくらんぼ狩り	ぶどう狩り	プルーン狩り	ブルーベリー摘み
6月上旬				
6月中旬				
6月下旬				
7月上旬	8月下旬~			
7月中旬				
7月下旬				7月下旬~
8月上旬				
8月中旬				
8月下旬				
9月上旬				
9月中旬				
9月下旬				
10月上旬				
10月中旬				
10月下旬				

仁木町内果物狩り実施 主な農園一覧

農園名	さくらんぼ狩り	ぶどう狩り	プルーン狩り	ブルーベリー摘み
チェリーハートイン オオクボ	●		●	
くだもの 笠井園	●	●	●	
観光農園 原田園	●	●	●	
さくらんぼ山	●	●	●	
フルーツプラザ 平尾園	●	●		
ベリーベリー ファーム上田				●
観光農園 大野園	●			
峠のふもと 紅果園	●		●	●

※果物狩りの時期は、天候や農家さんの作付け状況により前後します。お問合せ 0135-32-2711(仁木町観光協会)

この場所なら、不思議な力も信じられる気がします。

日本海へ突き出して、そびえ立つのは、
アイヌ語で「犬の神様」を意味する「セタカムイ」と呼ばれる岩。
昔から地元の人たちに大切にされてきた場所だからでしょうか。
この岩を前にすると、どこか不思議な感覚を覚えます。

パワースポットで
力を
もらおうべし



パワースポットで
力を
もらおうべし

芳醇な大地と自然のパワー、
宇宙や古代から
伝播するパワーもチャージ！
見て、食べて、感じる、
スピリチュアルな
スポットを巡ってみよう。



1 天狗山の鼻で天狗

ロープウェイで天狗山山頂へ上がると、天狗山神社の天狗
がお出迎え。鼻先をなでると願い事が叶うらしい。みんなに
撫でられた鼻先はツルツルン！
[住所]小樽市最上2丁目16-15 [TEL]0134-33-7381(天狗山ロープウェイ)
[ロープウェイ運行時間]9:00~21:00(季節により時間変動あり)
[料金]大人 往復1,140円(税込)・小人570円(税込) ☎ 164 657 041



3 4 燻製茶房 煙香廊

お寺で煙を浴び無病息災を祈るように、ここでは燻製
製品を身体の中に取り入れて祈ってみよう。燻製
ビーフシチューや燻製珈琲など、絶品の燻製料理を
味わい、身も心も美味しく浄化!?併設する「南保留太
郎商店」で甘海老やヘラガニなどの燻製をお土産に。
[住所]余市町港町75-2
[TEL]0135-48-5100 ☎ 164 723 668
[営業時間]11:00~15:00(L.O.14:30)
[定休日]水曜(祝日の場合営業)予約がベスト



5 神威岬

義経伝説もある有名なパワースポット。
女人禁制の門を超え、岬の突端まで歩き、
空と大地と海のパワーを全身で感じよう。
[住所]積丹町大字神岬町
[TEL]0135-44-3715(積丹観光協会)
※岬先端は強風など悪天候の場合は立入不可
☎ 932 553 879



7 若鶏時代なると

クリスマスでも某フライドチキンではなく、こ
この半身揚げを買うほど、小樽の人たちに
愛される。ボリュームで不思議な魅
力がある若鶏定食(半身揚げの定食)
で超満腹に。
[住所]小樽市稲穂3丁目16-13 [TEL]0134-32-3280
[営業時間]11:00~20:30 L.O
(ランチタイム平日11:00~14:00)
[定休日]なし
☎ 164 719 685



1 穴岩不動明王

天然の岩穴にひっそり祀られているお不動さん。開運祈願や縁結びに。
[住所]赤井川村宇都207 大聖寺内
[TEL]0135-34-6344 ☎ 164 193 077

2 農家直売所や道の駅など

赤井川村内にある農家直売所などで「こだわり野菜」を購入しよう。
☎ 164 161 802(道の駅)

3 余市宇宙記念館

3Dシアターの番組「宇宙エレベーター」の観覧など、壮大な宇宙ロマンの神秘とパワーを感じよう。併設する道の駅で、地元の特産品やワインなどの買い物も。
[住所]余市町黒川町6-4
[TEL]0135-21-2200(道の駅スペース・アップ)0135-22-1515
[営業時間]9:00~17:00(最終入館16:00)
[定休日]月曜(祭日の場合翌日休)、冬期休館、開館日時変更の場合有
☎ 164 665 393



5 田中酒造 亀甲蔵

小樽の老舗酒蔵を訪問、地酒で身も心も清らかに！代表銘柄「宝川」をはじめ、女性好みのフルーティーなお酒も多数揃う。製造場内見学も可能。
[住所]小樽市信香町2-2 [TEL]0134-21-2390
[営業時間]9:00~18:00 [定休日]なし ■製造場見学無料
☎ 493 662 030

6 南樽市場

小樽市民が通う市場で旬な海産物を購入しよう。活気溢れる市場内、店員との掛け合いも楽しみ。
[住所]小樽市新富町12-1 [TEL]0134-23-0722
[営業時間]9:00~18:30 [定休日]日曜 ☎ 493 631 560

8 朝里ダムとオタルナイ湖

小樽市の水がめ、オタルナイ湖には周囲の木々が鏡のように映り美しい。湖をせき止めている朝里ダムの堰堤からは湖と目と、日本海も遠望！
[住所]小樽市朝里川温泉2丁目580
[TEL]0134-52-0241(朝里ダム記念館)
☎ 493 455 773



9 ウイングベイキャンプガーデン パーベキュー

港の景色を楽しみながら、近海の魚、道産の肉、野菜などの厳選素材を楽しむプレミアムなパーベキュー。メの特製デザートもオススメ。
[住所]小樽市築港 ウイングベイ小樽2番街4階
[TEL]0134-65-7815
[営業時間]11:00~14:00、16:30~20:00
7月15日~9月末まで
[料金]大人3,800円、子ども2,660円(税込)
☎ 493 633 696



DRIVING MODEL PLAN

選べる!! ドライビングモデルプラン

DRIVING MODEL PLAN A	DRIVING MODEL PLAN B
08:00 キロロ	08:15 キロロ
所要60分 隣町市内の食堂で、海鮮丼や焼き魚定食の朝食もおすすめ!	所要20分 赤井川 岩穴のお不動さんで開運祈願or縁結び縁結び穴岩不動
09:30 小樽 天狗の鼻をなでて願いを叶える天狗山の鼻で天狗	所要5-10分 道の駅あかいがわのベーカリーで軽い朝食も(9:10から販売)
所要30分 余市 古代人のミステリーを探るフゴッペ洞窟見学 ☎ 164 701 092	09:00 赤井川 地元の新鮮野菜で大地のパワーを!農家直売所や道の駅など買い物
所要20分 11:30 余市 身体の中から燻されて無病息災!?燻製茶房燻香廊(けむかろう) 燻製ランチ	所要30-40分 10:00 余市 宇宙のエネルギーとテレパシーを享受余市宇宙記念館見学と買い物
所要10-20分 余市・古平 アイス伝説が宿る奇岩を拝むロソク岩 ☎ 654 867 736 セタカムイ岩 ☎ 938 322 195	所要10分 3 4 所要30-40分 13:15 小樽 地酒でお清め!田中酒造 亀甲蔵 見学と買い物
所要40-50分 13:45 積丹 スピリチュアルな有名パワースポットを巡れ!神威岬散策	所要5分 14:00 小樽 地元の台所で、活きいい海の恵みを頂く南樽市場で買い物
所要30分 15:45 積丹 黄金岬から宝島を眺め、名前にあやかり金運アップを願う黄金岬展望台散策	所要10-15分 小樽 さらに お出かけしたい人はこちら 五百羅漢像を拝む 宗圓寺 ☎ 493 602 722
所要75分 所要60分 18:00 小樽 夕食を街中で食べたい人はこちら 小樽人のワウルフード、半身揚げでがつり夕食若鶏時代なるとで夕食	所要20分 15:30 小樽 清らかな水をたたえる湖でパワーを授かる朝里ダムとオタルナイ湖
所要50-60分 18:00 キロロ 20:00 キロロ	所要20分 期間限定BBQランチタイムも営業 17:00 小樽 道産品を中心とした厳選素材を港の景色、爽やかな海風の中で楽しむウイングベイキャンプガーデンパーベキュー

キロロリゾートは改修のため、2022年の夏期営業を休止しています。ご宿泊は、P18「ウイングベイ キャンプガーデン 海と空」をご利用ください。



街にも自然の中にも、ステキなモノ・コト・スポットがいっぱい!



まだまだある! 訪れたいスポット

小樽

天気に関係なく楽しめる ガラス作品作りの体験

大正硝子では、とんぼ玉アクセサリ作りをはじめ、ガラス作品作り体験を楽しめる。

[住所]小樽市色内1-1-6(大正硝子とんぼ玉館) [TEL]0134-32-5101(代)

[営業時間]9:00~19:00(体験受付終了18:00)・冷却40分、作品持ち帰りOK

☎ 493 690 293



小樽

毛無山展望所

小樽国道393号メープル街道の毛無山峠にある展望台。標高470mより小樽を一望でき特に夜景はすばらしく運が良ければ雲海の眺望も期待できる。

[住所]小樽市天神4丁目 [営業時間]24時間(冬期閉鎖)

[TEL]小樽観光振興室0134-32-4111(内線266) ☎ 493 541 232



小樽

ボート&ラフティング!! 青の洞窟探検クルーズ 要予約

クルージングを楽しむボートか、アクティブなラフティング用のゴムボートか選んで乗船、いざ青の洞窟へ!

[集合場所]小樽市塩谷1-27-23 [TEL]0134-28-2181(SALT VALLEY 408) [営業時間]4月20日~9月末頃 毎日出航 9:00、10:30、12:00、13:30、15:00、16:30(乗船時間約60分)

☎ 164 769 026



小樽

歴史と文化も楽しめる 小樽運河クルーズ

運河と港を船で巡る約40分間のアクティビティ。船頭が語る歴史文化の解説も必聴!

[住所]小樽市港町5-4 [TEL]0134-31-1733

[運航時間]9:30~最終便

※各月毎に運航時間が変動、HP等で要確認。乗船所要約40分

☎ 493 690 649

小樽

染織物アトリエ見学

石蔵を改装した「染織アトリエKazu」で、紡いだり織ったりする様子などの見学と、手染めの小物などのお買い物を楽しもう。

[住所]小樽市色内1丁目10-23 [TEL]0134-22-8544

[開館時間]10:00~18:00、火曜休

☎ 493 690 291

余市

旧下ヨイチ運上家

江戸時代の遺構。和人とアイヌとの交易を伝える、唯一現存する運上家。

[住所]余市町入舟町10 [TEL]0135-23-5915

[開館時間]9:00~16:30、月曜と祝日の翌日と冬期休(月曜祝日の場合開館)

☎ 164 695 421

小樽

忍路環状列石

南北33m、東西22m、約3500年前の縄文後期に作られた、ストーンサークル。

[住所]小樽市忍路2丁目

[TEL]0134-33-2523 小樽市総合博物館運河館

☎ 164 705 612



日にちが合えばゼッタイ行きたい まつり&イベント

小樽

おたる潮まつり

毎年約100万人が訪れる一大イベント。潮ねりこみや神輿パレード、花火など見応えあり。 [開催期間]毎年7月下旬金曜~日曜予定 [開催場所]小樽港第3号ふ頭基部ほか市内中心部 [TEL]0134-32-4111 小樽市役所観光振興室(内線267) ※会場には専用駐車場なし。交通規制あり。

おたる潮まつり 検索 ☎ 493 690 746(中央ステージ)



仁木

仁木町さくらんぼフェスティバル 7月上旬

仁木町で最大のイベント。約8,000人が集う「北海道一のさくらんぼ」のお祭り。 [開催期間]毎年7月上旬~中旬日曜予定 [開催場所]農村公園フルーツパークにき 仁木町東町16丁目121番地 [TEL]0135-32-2711(仁木町観光協会)

仁木町さくらんぼフェスティバル 検索 ☎ 164 515 792



古平

7月中旬~9月中旬 神社祭典~天狗の火渡り

町内が海の男の汗と掛け声で熱気一色になる古平夏の一大イベント。

[開催期間]①毎年7月上旬土曜・日曜予定 ②毎年9月上旬~中旬土曜・日曜予定 [開催場所]①琴平神社、②恵比須神社 [TEL]0135-42-2181(古平町役場)

天狗の火渡り 古平 検索 ☎ 琴平/938 406 356 ☎ 恵比寿/938 347 486

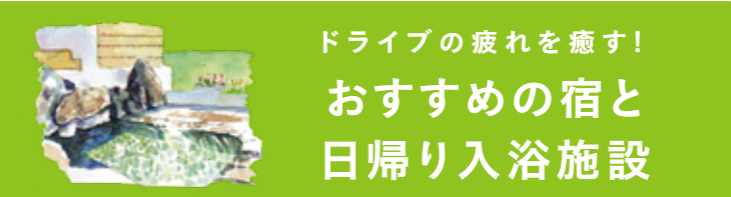

小樽

小樽朝里クラッセホテル

小樽の奥座敷、朝里川温泉にあるリゾートホテル。スポーツアリーナやフィットネスクラブなどもある。温泉は日帰り入浴も可能。

[住所]小樽市朝里川温泉2-676-1 [TEL]0134-52-3800

[日帰り入浴](平日)11:00~21:00、(土日祝)11:00~16:00

☎ 493 515 038

小樽

WING BAY CAMP GARDEN 海と空

手ぶらでグランピング体験。しかも夕食には近海の魚、道産の肉、野菜などの厳選素材を楽しむプレミアムなバーベキューが楽しめます。

[住所]小樽市築港 ウイングベイ小樽2番街4階 [TEL]0134-65-7815

[営業期間]7月15日~9月末まで

☎ 493 633 696



住吉/493 630 622 水天宮/493 660 747

小樽

神社例大祭 5月中旬~10月中旬

小樽市内各所の神社で順番に開催されるお祭り。屋台なども出店。 [開催期間]毎年5月中旬~8月下旬予定 [開催場所]住吉神社、水天宮ほか小樽市内各所の19神社 [TEL]0134-32-4111 小樽市役所観光振興室(内線266、450)

神社例大祭 小樽 検索

積丹

積丹味覚祭り 6月

☎ 775 777 505

生うになどが並ぶ浜値朝市が登場。巨大鍋で作る浜鍋の提供も。

[開催期間]毎年6月下旬日曜予定 [開催場所]積丹町大字美国町(美国漁港広場) [TEL]0135-44-3381(積丹ソーラン味覚祭り実行委員会・積丹町役場)

積丹味覚祭り 検索

余市

北海ソーラン祭り 7月上旬

☎ 164 665 223

ソーラン踊りのパレードがあるほか、4000発もの花火が上がる。

[開催期間]毎年7月第1週土曜・日曜予定 [開催場所]JR余市駅横特設会場(余市町黒川5丁目) ※花火大会は余市港(余市町港町)にて開催 [TEL]0135-21-2125(北海ソーラン祭り実行委員会)

北海ソーラン祭り 余市 検索

小樽

赤井川村&きたしり夏祭り 8月7日

☎ 493 633 696

獲れたての農産品の販売や、旬の味覚が味わえるごちそう市場。 ※内容が変更となる場合がございます。

[開催期間]令和4年8月7日(日)10時~15時30分 [開催場所]ウイングベイ小樽、小樽港マリナー [TEL]0135-34-7111(赤井川村DMO)



積丹

岬の湯 しゃこたん

日帰り入浴の絶景温泉。露天風呂や内風呂から積丹ブルーの日本海を一望!

[住所]積丹町大字野塚町212-1 [TEL]0135-47-2050

[営業時間]11:00~20:30、受付20:30まで水曜休(7、8月は無休)

※冬期(11月1日~3月31日)は、時間・定休日・入浴料とも変更、要問合せ ☎ 932 625 301

小樽

オーセントホテル小樽

小樽市街地にあるシティホテル。小樽運河など小樽中心部の観光スポットへは徒歩圏、市内観光の拠点に便利。

[住所]小樽市稲穂2-15-1 [TEL]0134-27-8100

☎ 493 690 185



JIMOTO GOURMET

地元グルメを 食すべし!



海の幸や山の幸を活かしたグルメの数々、独特な食文化も味わおう!

※カーナビ検索の際、マップコードがない箇所を電話番号で検索すると、役場が表示されることがあります。その際は住所で検索してください。



地元の味を楽しむ
ご当地グルメ



パンロール

小樽 **かま栄**

すり身をパンで包んで揚げた
スナック感覚の蒲鉾、元祖の店がかま栄だ。

■かま栄工場直売店(ほか市内など各店舗あり)
[住所]小樽市堺町3-7 [TEL]0134-25-5802
[営業時間]9:00~19:00、元旦休 ☎ 493 691 182



あんかけ焼そば

小樽 **麺処龍仁**

小樽と言えばあんかけ焼そば。ボリューム満点の
こちらの一品は、お店でも大人気のメニュー。

[住所]小樽市入船4-7-8
[営業時間]11:00~20:00(L.O.)、水曜休
☎ 493 630 303*48



小樽 **らーめん
みかん**

行列ができる人気店。
「すみれ」の流れをくむ
正統派札幌ラーメンで、
生姜がアクセント。

[住所]小樽市新富町13-13
(南樽市場前)
[TEL]0134-22-1221
[営業時間]11:00~18:00
(水曜は15:00まで)、木曜休
☎ 493 631 497



餅各種
(豆大福、草、ごまなど)

小樽 **雷除志ん古**

餅文化が根付く小樽の人気老舗店。
朝9時で売り切れになることも。手軽な朝食に。

[住所]小樽市若松1-5-13 [TEL]0134-22-5516
[営業時間]7:30~品切れまで、
日曜・祝日休(不定期で月曜も休)
☎ 493 631 791



天 井

仁木 **季節料理 こぶし**

狭い山道を抜けたところにひっそりと佇むお店では、
旬の山菜などを使った天ぷらが味わえる。
7月には周り一面に咲く紫陽花も必見。

[住所]余市郡仁木町砥の川1183 [TEL]0135-32-2388
[営業時間]11:00~15:00、17:00~22:00、火曜休
冬期休業(12月~4月) ☎ 938 347 158



北島麦豚のボルケッタ

余市 **ヨイッチーニ**

余市産の魚介や野菜などをふんだんに使うイタリアン。
ランチは地元の北島麦豚でつくったバーガーが人気!

[住所]余市町大川町8-32 [TEL]0135-48-7700
[営業時間] ランチ 11:30~14:00(最終入店13:45)
ディナー 18:00~20:00(最終入店:21:00)
※月曜営業時は最終入店20:00
月曜休(月曜が休日の場合は営業、火曜振替休)
☎ 164 666 737

小樽 **大八栗原蒲鉾店**

宗八カレイを使った老舗の味。平成28年の
全国蒲鉾品評会にて農林水産大臣賞を獲得。
■ほか南樽市場内などにも店舗あり
[住所]小樽市入船1-11-19
[TEL]0134-22-2566
[営業時間]9:30~19:00、日祝は10:00~18:00、正月休
☎ 493 660 080



復古版角焼



これは外せない!
寿司、海鮮丼...
おさかなグルメ



三浜丼
(ウニ・甘エビ・イクラ)

積丹 **食事処 純の店**

地物の生ウニ丼や、地元で獲れた魚介しか使わない三浜丼は絶品!

[住所]積丹町美国町字船淵42-20 [TEL]0135-44-3229
[営業時間]10:30~20:00、月曜休
☎ 775 777 245

まぐろ丼



積丹 **海鮮味処
御宿 新生**

生ウニはもちろんのこと
マグロ漁師が一本釣りした近海の
マグロやブリが魅力の漁師の宿。

[住所]積丹町大字余別町30番地
[TEL]0135-46-5050
[営業時間] 土日祝 10:00~19:30
平日 10:00~19:00
夏季 8:00~19:30(季節により変動あり)
4月3日~11月第2週まで営業
☎ 775 870 086*47



遊膳

小樽 **鮭と季節料理
に志づ可**

観光地エリアから少し離れた高台にある
本格的なお寿司と日本料理のお店。
ミシュラン北海道ビブルマンにも掲載された
和風のモダンできれいな店内では、
職人が手間と技をかけた旬の寿司と料理、
道産ワインが楽しめる。

[住所]小樽市高島4丁目9番14号
[TEL]0134-34-2838
[営業時間] 11:30~14:00(L.O.13:30)
17:00~21:00(L.O.20:30)
火曜休
☎ 493 780 545



ほっけ焼き定食

小樽 **青塚食堂**

刺身とともに、ニシンの炭火焼き、
オーダー後に炙るホタテやツブ、
ホッケなど焼物が人気。

[住所]小樽市祝津3-210
[TEL]0134-22-8034
[営業時間]10:00~19:00、不定休
☎ 493 842 097

余市 **ファミリーすしガーデンハウス** まんぷくちらし

新鮮な魚介をお得にたっぷり味わえる
「まんぷくちらし」が有名。平日ランチ限定だが行列に。
[住所]余市町黒川町12-65 [TEL]0135-23-8000
[営業時間]11:00~21:00(日曜は15:00まで)、水曜休
☎ 164 666 033

SHIRIBESHI SWEETS

カフェ&スイーツを 巡るべし!

地元のフルーツをはじめ、北海道産の素材を使ったカフェ飯やスイーツ巡りを楽しもう!

※カーナビ検索の際、マップコードがない箇所を電話番号で検索すると、役場が表示されることがあります。その際は住所で検索してください。



ジェラート各種



ナイアガラソフト



オリジナルカレー



キーマカレー

小樽 (旧)岡川薬局 CafeWhite

小樽市指定歴史的建造物で、風情と新新さが共存する空間。併設のカフェでランチやスイーツを。

[住所]小樽市若松1-7-7 [TEL]0134-64-1086
[営業時間]11:30~20:00(日・祝は18:00、金・土曜は22:00)、
月・木曜休(祝前日の場合は22:00まで営業)

493 631 735

小樽 PRESSCAFÉ (プレスカフェ)

北運河沿いに残る、石造りの旧倉庫を再利用したカフェ。歴史と文化の風情が漂う。

[住所]小樽市色内3-3-21 旧洪澤倉庫 [TEL]0134-24-8028
[営業時間]11:30~22:00、木曜休

ルージュ

小樽 le quatrieme (ル・キャトリエム)

小樽運河を眺められる人気パティスリー&カフェ。ランチやスイーツタイム、テイクアウトに。

[住所]小樽市色内2-3-1 [TEL]0134-27-7124
[営業時間]11:30~18:00、火・水曜休

493 690 794

余市 フレッシュフルーツファクトリー FRUTICO 余市

自社栽培のナイアガラなど、余市周辺の旬の果物や野菜のジェラートやスムージーはどれも濃厚で圧倒的フルーツ感!

[住所]余市町大川町8-31 [TEL]0135-48-5500
[営業時間]12:00~17:00、月曜休

164 666 736

仁木 ベリーベリーファーム上田

数種類のベリーがモリモリのパフェは必食!フルーツ狩りと自家農園のグルメを味わえる。

[住所]仁木町東町13-49 [TEL]0135-32-3090
[営業時間]レストラン11:00~20:00、冬期間休業

164 575 112



ベリーベリーパフェ

仁木 余市ワイナリーカフェ&ベーカリー

ワイナリー併設、焼きたてパンやアップルパイ、季節限定ソフトクリームなどを楽しめる。

[住所]余市町黒川町1318 [TEL]0135-22-3375
[営業時間]10:00~16:00
5~6月:火曜休、
7~10月:無休(季節変動有)

164 605 018

赤井川 道の駅あかがわ内「うららベーカリー」

自家製パンのほか、地元野菜やお米で作ったジェラートが人気。

[住所]赤井川村字都190-16 道の駅あかがわ内 [TEL]0135-34-6699
[営業時間]4月末まで:9:00~17:00
(パンの最終焼き上げ15:00)
5月~10月末まで:8:30~18:00

※無くなり次第終了

164 161 802



ブルーベリーデニッシュトマトピザ

小樽 Marina Cafe by Kiroro x Loop (マリーナカフェ)

小樽のフォトジェニックスポットに仲間入りした「マリーナカフェ」。2022年はワインを楽しむホテル「Loop」の料理長監修の新メニューも新登場。

[住所]北海道小樽市築港5番7号 小樽港マリーナ特設会場
[営業期間・時間]9月25日(日)までの土・日・祝日 11:00~15:30
※7月16日(土)から8月31日(水)の間は毎日営業

493 663 037



マリトッツォ

魚介のパーエージャ



余市 3 Bird (スリーバード)

自家焙煎のコーヒーと相性の良いパンが並ぶ小さなカフェ。余市川や海水浴場に近く、モーニングコーヒーを楽しむ地元ファンも多い。旬のフルーツを使ったクリエイティブな焼き菓子も。

[住所]余市町入船町341 [TEL]0135-48-6399
[営業時間]7:00~15:00、日・月曜休

164 664 830*60

日替わりパウンドケーキ



「北しりべしで、もっと飲むべし」



おもな醸造所

日本酒、ワイン、ウィスキー、ビール、さまざまなお酒が揃う！

北しりべしは、さまざまなお酒の醸造所が集まる。日本酒、ビール、ワイン、ウィスキー。好みのお酒や掘り出し物を買込み、飲み比べしよう。

小樽 田中酒造

小樽の老舗造り酒屋。
お米は北海道産米にこだわる。
フルーティーな
日本酒や果実のお酒がおすすめ。



田中酒造本店

【住所】小樽市内色内3-2-5 [TEL]0134-23-0390 [営業時間]9:00~18:00、無休
☎ 493 662 030

田中酒造 亀甲蔵

【住所】小樽市信香町2-2 [TEL]0134-21-2390
【営業時間】9:00~18:00、無休 [醸造所見学]無料 ☎ 493 662 030



小樽 小樽ビール

本格的ドイツビールの
味にこだわる地ビールメーカー。
工場見学もできる。



小樽ビール銭函醸造所

【住所】小樽市銭函3丁目263-19 [TEL]0134-61-2280
【営業時間】9:00~17:00、無休(電話受付は平日のみ)
【醸造所見学】800円 ※要予約 ☎ 493 501 441

小樽倉庫No.1 (醸造所併設ビアバブ)

【住所】小樽市港町5-4 [TEL]0134-21-2323 [営業時間]11:00~23:00、無休 [醸造所見学]無料
☎ 493 690 563

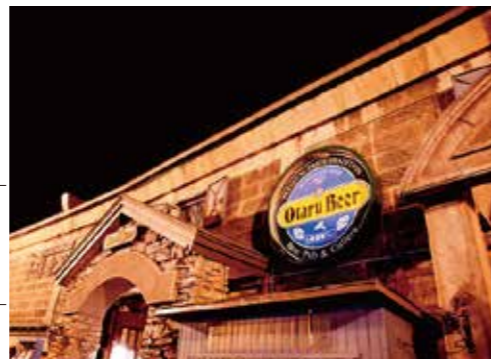

小樽 北海道ワイン

日本ワイン(国産葡萄100%)
生産量日本一のワイナリー。
醸造所内見学ツアーがおすすめ。



本社・おたるワインギャラリー

【住所】小樽市朝里川温泉1-130 [TEL]0134-34-2187(ギャラリー直通)
【営業時間】9:00~17:00 年末年始休 入場無料 ☎ 493 542 675



余市 ニッカウヰスキー

ウヰスキーの故郷として
国内外で知られる蒸溜所。
佇まいも美しく、連日多くの人が見学に訪れる。



ニッカウヰスキー余市蒸溜所

【住所】余市町黒川町7-6 [TEL]0135-23-3131
【営業時間】9:00~17:00 年末年始休
【ガイド付き蒸溜所見学】無料 ※要予約 ☎ 164 635 784



余市 オチガビ ワイナリー

OcciGabi Wineryは
西ドイツの国立ワイン学校で
学んだ技術を生かし
日本で育ったブドウで
本物の国産ワインの生産を
熱い情熱でつくりあげている。



【住所】余市町山田町635 [TEL]0135-48-6163
【営業時間】11:00~15:00、17:00~20:00、火曜休 ☎ 164 602 240



余市 リタファーム& ワイナリー

夫婦2人で営むワイナリー。
自社畑産のブドウ100%、
野生酵母で自然発酵させた
ワインを醸造。



【住所】余市町登町1824 [TEL]0135-23-8805
【営業時間】9:00~18:00
定休日要確認 ☎ 164 546 757



仁木 NIKI Hills ワイナリー

ブドウ栽培の北限といわれている
この土地でしかつくれない
美しい香りのするワイン



【住所】仁木町旭台148-1
【TEL】0135-32-3801
【営業時間】レストラン11:30~14:30、18:00~21:00 ※3日前までに要予約
ショップ10:00~16:00、木曜休
【見学】入場無料 [ワイナリーツアー]2,000円 ※2日前までに要予約 ☎ 654 569 434*87



仁木 ベリーベリーファーム& ワイナリー仁木

自社農園で有機栽培されたブドウや
近郊でとれたフルーツが原料の
オーガニックワインが揃う。
ピザやハンバーグ、ステーキも注目。



【住所】仁木町東町13-49 [TEL]0135-32-3020
【営業時間】レストラン11:00~L.O.19:00、火曜休、冬期休業 ☎ 164 575 112

北しりべし ドライビングガイド 全スポット紹介

小樽市

- 1 おたる水族館
- 2 小樽市鎌御殿
- 3 小樽運河と北のウォール街
- 4 海宝楼
- 5 天狗山夜景・鼻なで天狗
- 6 毛無山展望所
- 7 北一硝子 三号館
- 8 小樽港マリナー
- 9 三角市場 川嶋鮮魚店
- 10 春香ホースランチ
- 11 小樽市総合博物館 本館
- 12 鱗友朝市 いち乃家
- 13 焼肉・ホルモン三四郎
- 14 若鶏時代 なんと
- 15 田中酒造 亀甲蔵
- 16 南樽市場
- 17 五百羅漢像(宗圓寺)
- 18 朝里ダムとオタルナイ湖
- 19 小樽運河クルーズ
- 20 大正硝子 とんぼ玉館
- 21 染織アトリエKazu
- 22 忍路環状列石
- 23 オーンズ春香山百合園
- 24 青の洞窟探検クルーズ
- 25 おたる潮まつり
- 26 神社例大祭(住吉神社ほか)
- 27 朝里クラッセホテル
- 28 オーセントホテル小樽
- 29 麵処 龍仁
- 30 かま栄 工場直売店
- 31 大八栗原蒲鉾店
- 32 雷除志ん古
- 33 らーめん みかん
- 34 鮭と季節料理 に志づ可
- 35 青塚食堂
- 36 le quatrieme(ルキャトリエム)
- 37 PRESSCAFÉ(プレスカフェ)
- 38 (旧)岡川薬局 CafeWhite
- 39 穴滝
- 40 蘭島海岸の夕陽
- 41 田中酒造 本店
- 42 小樽ビール 銭函醸造所
- 43 小樽倉庫No.1
- 44 北海道ワイン おたるワインギャラリー

余市町

- 45 オチガビワイナリー
- 46 ニッカウキスキー余市蒸溜所
- 47 ローソク岩
- 48 燻製茶房 燻香廊
- 49 フゴッペ洞窟
- 50 余市宇宙記念館
- 51 旧下ヨイチ運上家
- 52 北海ソーラン祭り
- 53 ヨイッチーニ
- 54 ファミリーすし ガーデンハウス
- 55 フルーツプラネット
- 56 NIKI Hills ワイナリー
- 57 ベリーベリーファーム&ワイナリー仁木
- 58 リタファーム&ワイナリー
- 59 登地区のヴィンヤード
- 60 モイレ山から眺める余市港
- 61 西崎山環状列石

古平町

- 62 セタカムイ岩
- 63 神社祭典〜天狗の火渡り
- 64 堀食堂

積丹町

- 65 田村岩太郎商店
- 66 島武意海岸
- 67 神威岬
- 68 水中展望船ニューしゃこたん号
- 69 黄金岬展望台
- 70 積丹味覚祭り
- 71 鱗光荘
- 72 岬の湯しゃこたん
- 73 食事処 純の店
- 74 海鮮の宿・お食事「みはらし荘」

仁木町

- 75 農村公園フルーツパークにき
- 76 峠のふもと紅果園
- 77 さくらんぼフェスティバル
- 78 ベリーベリーファーム上田
- 79 フルーツパーラー原田

赤井川村

- 80 冷水峠のカルデラ展望所
- 81 カルデラの味覚まつり
- 82 道の駅あかいがわ
- 83 赤井川カルデラ温泉
- 84 ひまわり畑
- 85 永沼農園 Cafe Linn Forest
- 86 穴岩不動
- 87 落合ダム親水公園
- 88 みやこ公園のパークゴルフ場
- 89 山中牧場

その他

- 90 二世古酒造

